

Sage Private Finance

Version 2011



Detaillierte Informationen

- Verwalten der Konten
- Operationen des Typs
- Einnahmen/Ausgaben und Überträge
- Automatisieren der wiederkehrenden Buchungen (Miete, Versicherungen etc.)
- Berechnung und Kontrolle der Darlehen
- Verwalten des Kaufs und Verkaufs von Wertpapieren, Vorbereitung und monatliche Kontrolle des Budgets
- Sortieren der Operationen nach Kategorie, Datum, Betrag...
- Analyse und grafische Darstellung der Ausgaben
- Ändern der Schriftgrösse, Zahlreiche Druckmöglichkeiten (PDF, Vorschau, Übersicht)
- Realisierung von Grafiken direkt aus der Erfassungstabelle heraus
- Erstellen von eigenen Gruppen (Buchungen, Soll-Betrag, Text etc.)
- Journal der übermittelten Zahlungen
- Zahlungen, die für ein früheres Datum vorbereitet wurden, werden automatisch mit dem aktuellen Datum vorgeschlagen
- Import des Bank-/Postauszugs über E-Banking
- Einheitswährung, Demonstrationsmandat, Erfassen des Monatsbudgets, Cash-Management, Analyse (Listen, Statistiken – PDF oder Drucker), E-Banking (installieren, ändern, deinstallieren, History), Zahlungen senden
- Erfassen auf roten/orangen Einzahlungsscheinen
- Optische Erfassung (Pen oder Lesegerät)
- Agenda/Erinnerung an Aufgaben
- Taschenrechner
- Passwortschutz
- Sicherungskopie/Wiederherstellen
- Export Word/Excel
- 4 Mandanten

Hauptsitz

Sage Schweiz AG
D4, Platz 10
6039 Root-Längenbold

Tochtergesellschaft

Sage Suisse SA
Avenue Mon-Repos 14
1005 Lausanne

Sage Svizzera SA
Via Vedeggio 4
6928 Manno



Sage Private Finance

Version 2011

Führen Sie Ihre persönlichen Konten und realisieren Sie Ihre Pläne!

Mit Sage Private Finance geht's einfach, intuitiv, zeitgemäss und schnell

Infoline 0848 868 848
info@sageschweiz.ch
www.sageschweiz.ch



Die «Best of» der neuen Version von Sage Private Finance



Dank My Search finden Sie alles auf einen Klick (E-Mail, Termine, Kontakte, Ausgaben). Ein modernes und exklusives Suchtool.

Schluss mit dem mühsamen Erfassen Ihres Bank-/Postauszugs mit ständigem Fehlerrisiko. Integration und Aufteilung der Buchungen Ihrer Abrechnung in die verschiedenen Gruppen (Krankenkassen-Rückvergütung, Visa-Karte, Treibstoffkosten etc.) können jetzt in ihrem Programm Sage Private Finance automatisch erfolgen.

Suchen und überlegen Sie nicht mehr lange: Neu steht systematisch ein Journal der übertragenen Zahlungen zur Verfügung.

Die für eine früheres als das aktuelle Datum vorbereiteten Zahlungen werden jetzt bei der Zahlung automatisch mit dem aktuellen Datum vorgeschlagen.

Die Verwaltung des E-Bankings wurde überarbeitet und überdacht. Die verschiedenen Funktionalitäten sind klarer und einfacher zu benutzen.

Import von Dateien im QIF-Format: Erlaubt den Import der Daten aus anderen Programmen zur Verwaltung der persönlichen Finanzen wie Microsoft Money, Quicken etc.

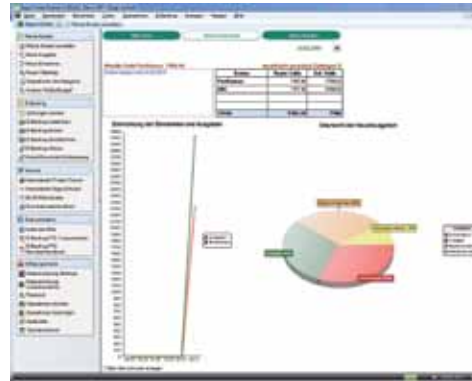

Dank der integrierten Agenda mit automatischer Erinnerung an die Aufgaben behalten Sie alles im Griff!

Das Demonstrationsmandat wurde aktualisiert, um die Realität und die Leistungsfähigkeit des Programms besser wiederzugeben.

Neuer Vista-Look - Dank der neuen Darstellung mittels Registern navigieren Sie einfacher durch Ihr Programm.

Mit der Vorschau wählen Sie die Dokumente einfacher aus, die gedruckt werden sollen.

Dank dem Übersichtsmodus konsultieren Sie Ihre Konten leichter.

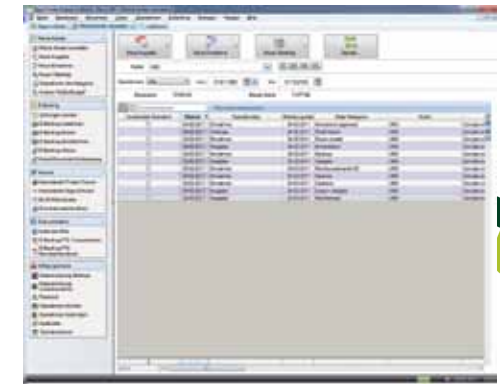

Internetfunktionen:

Erfordert Internet Explorer 6.0 (Minimum) oder IE 6.0 SP2 (empfohlen), eine Internetverbindung und ein MAPI-kompatibles Mailprogramm (Outlook empfohlen).

Minimalkonfiguration:

Windows™ 7, XP, Vista (aktuelles Service Pack), Prozessor 500 Mhz, 256 MB Ram, 100 MB freier Speicherplatz auf der Festplatte für die Installation, CD- oder DVD-Leser, Grafikkarte und Monitor mit einer minimalen Auflösung von 1024x768, mindestens 65 636 Farben oder 16 Bits

Einzelplatzversion!