

# Sage Private Finance

## Version 2011



### Informations détaillées

- Gestion et suivi des comptes
- Opérations de types recettes/dépenses et virements
- Automatisation des écritures répétitives (loyer, assurances, etc.)
- Calcul et enregistrement des emprunts
- Gestion des achats et ventes de titres
- Préparation et suivi mensuel du budget
- Tri des opérations par catégorie, date, montant..
- Analyse et graphique des dépenses par catégories, sous catégorie, solde des comptes...
- Saisie du budget mensuel
- Trésorerie prévisionnelle
- Analyse (listes, statistiques – PDF ou imprimante)
- Import de fichiers au format QIF : Permet d'importer les données d'autres logiciels de gestion des finances personnelles tels que Microsoft Money, Quicken, etc.)
- Réalisation de graphiques directement et automatiquement depuis la grille de saisie
- Importation des relevés bancaires/postaux
- Journal des paiements transférés
- Gestion du E-Banking (installer, modifier, désinstaller, historique)
- Envoyer les paiements
- Saisie sur bulletin de versement rouge/orange
- Lecture optique (Stylo ou lecteur)
- Agenda/Rappels des tâches
- Calculatrice
- Mot de passe
- Sauvegarde/Restauration
- Export Word/Excel
- 4 mandats

Infoline 0848 868 848  
info@sageschweiz.ch  
www.sageschweiz.ch

### Siège Social

Sage Schweiz AG  
D4, Platz 10  
6039 Root-Längenbold

### Filiales

Sage Suisse SA  
Avenue Mon-Repos 14  
1005 Lausanne

Sage Svizzera SA  
Via Vedeggio 4  
6928 Manno



# Sage Private Finance

## Version 2011

Gérez vos comptes personnels et réalisez vos projets !

Avec Sage Private Finance, c'est facile, intuitif, moderne et performant



# Les « Best of » de la version 2011! Sage Private Finance



Vous trouvez et retrouvez tout grâce à My Search (email, RDV, contacts, dépenses). C'est un moyen de recherche moderne et convivial propre à nos programmes Sage.

Terminé la saisie des écritures de votre relevé bancaire/postal avec les risques d'erreur toujours possible et un travail pouvant être fastidieux. L'intégration et répartition des écritures de votre décompte dans les différents groupes (Remboursement maladie, carte Visa, frais de carburant, etc.) peuvent maintenant se faire automatiquement.

#### Fonctions Internet:

Nécessitent Internet Explorer 6.0 (minimum) ou IE 7.0 SP2, une connexion Internet, et un logiciel de messagerie compatible MAPI (Outlook conseillé).

Vous ne cherchez plus : Un journal des paiements transférés et à présent systématiquement à disposition

Les paiements préparés pour une date inférieure à la date du jour du paiement sont maintenant automatiquement proposés sur la date du jour lors du paiement.

La gestion du E-Banking a été retravaillée et repensée. Les diverses fonctionnalités sont plus explicites et plus simples à exploiter.

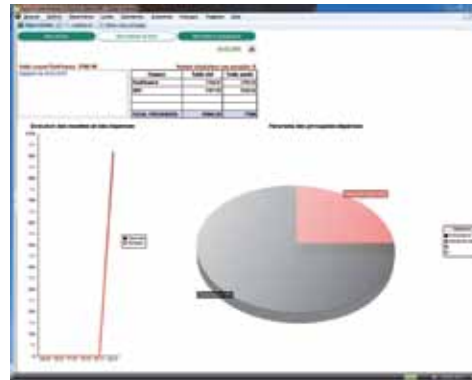

Le mandat de démonstration a été réactualisé pour mieux refléter la réalité du programme et de ses performances.

Nouveau Look Vista – Naviguez plus facilement dans votre logiciel grâce à la nouvelle présentation par onglet

Sélectionner simplement les documents à imprimer grâce à la prévisualisation sous forme de vignettes

Consulter facilement vos comptes grâce au mode aperçu

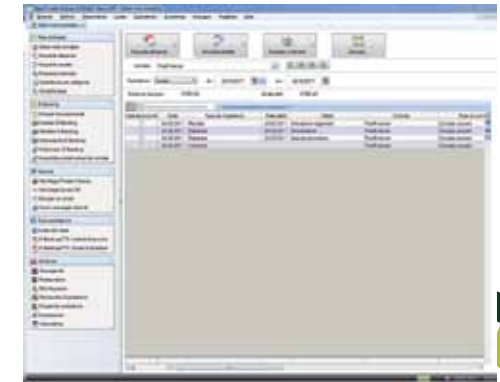

#### Configuration minimale:

Windows™ 7, XP, Vista (Service Pack à jour), Processeur 500 Mhz (700 Mhz conseillé), 256 Mo de Ram, 100 Mo d'espace disque disponible pour l'installation, Lecteur de CD-Rom ou de DVD-Rom, Carte graphique et moniteur ayant une résolution minimum de 1024x768 (65 636 couleurs minimum ou 16 bits)

**Version Monoposte!**